

REPORTE COVID 11/05/2022

| | | | | | |
|------------------------------|---------------------------------------|-----------------------------|-----------------------------------|--------------------------|--|
| 19528 Casos Previos | 19532 TOTAL CASOS POSITIVOS | 9002 Sospechosos | 9003 TOTAL SOSPECHOSOS | 751 N° Muertes Previo | 751 TOTAL MUERTES |
| 4 Casos Nuevos | | 1 Sospechosos Nuevos | | 0 N° Muertes Nuevo | |
| 56488 Descartados Previos | 56568 TOTAL DESCARTADOS | 14450 Recuperados Previo | 14452 TOTAL RECUPERADOS | | 3,84% TASA DE LETALIDAD EN POSITIVOS |
| 80 Descartados Nuevos | | 2 Recuperados Nuevo | | | |

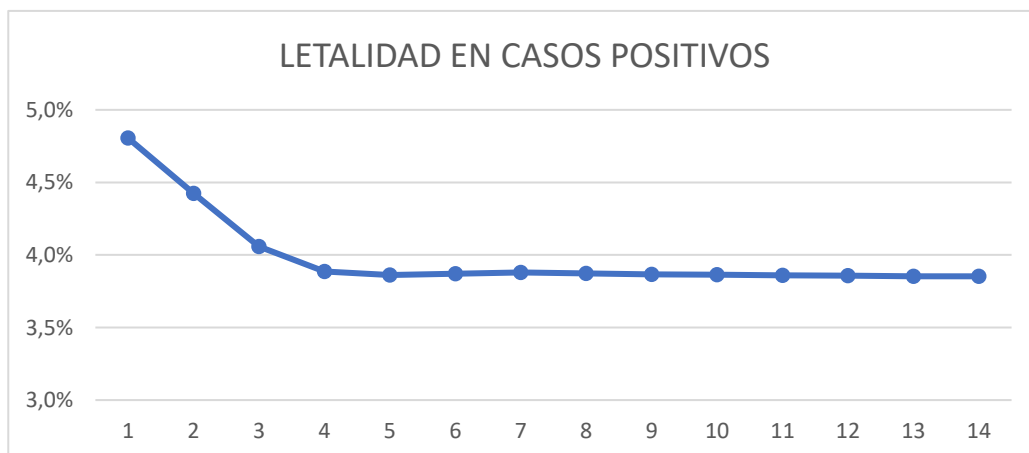

N° DE CASOS NUEVOS POR SEMANA EPIDEMIOLÓGICA

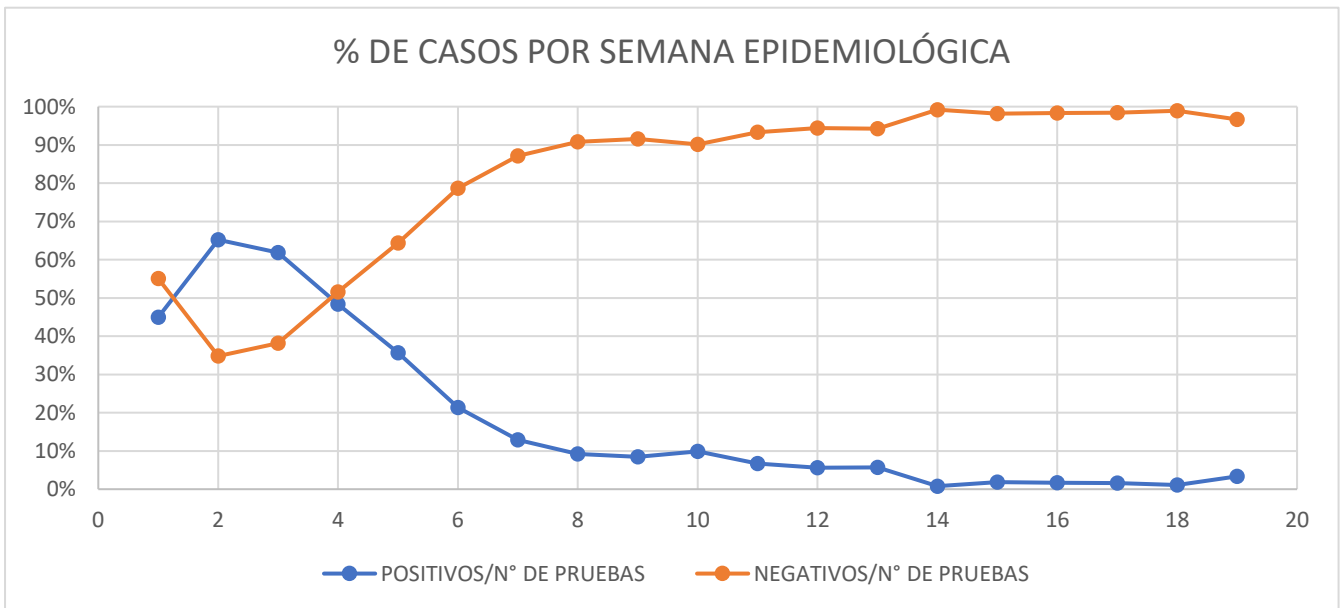
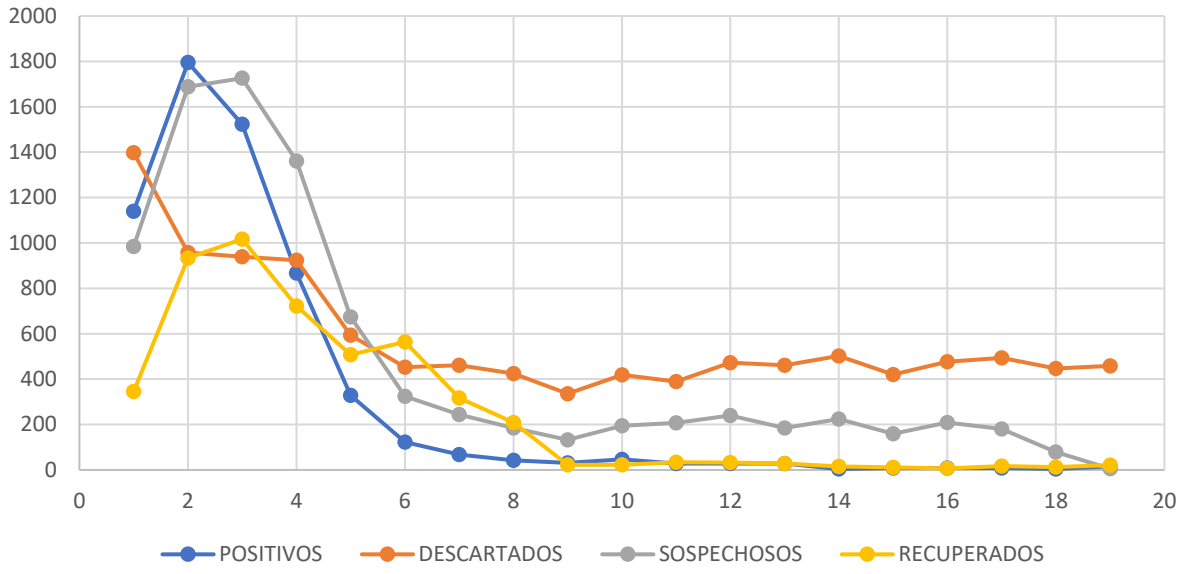

DETALLE DEL DIA

CASOS COVID 19 POSITIVOS POR GRUPO ETAREO Y SEXO

| GRUPO DE EDAD | VARONES | | MUJERES | |
|-----------------|----------|----------|----------|----------|
| | PCR | ANTIGENO | PCR | ANTIGENO |
| De 0 a 1 año | 0 | 0 | 0 | 0 |
| De 1 a 4 años | 0 | 0 | 0 | 0 |
| De 5 a 9 años | 0 | 0 | 0 | 1 |
| De 10 a 19 años | 0 | 1 | 0 | 0 |
| De 20 a 39 años | 1 | 0 | 0 | 0 |
| De 40 a 49 años | 0 | 0 | 0 | 0 |
| De 50 a 59 años | 0 | 0 | 0 | 0 |
| De 60 a 69 años | 0 | 1 | 0 | 0 |
| De 70 a 79 años | 0 | 0 | 0 | 0 |
| De 80 y + años | 0 | 0 | 0 | 0 |
| TOTALES | 1 | 2 | 0 | 1 |

CASOS COVID 19 DESCARTADOS POR GRUPO ETAREO Y SEXO

| GRUPO DE EDAD | VARONES | | MUJERES | |
|-----------------|----------|-----------|----------|-----------|
| | PCR | ANTIGENO | PCR | ANTIGENO |
| De 0 a 1 año | 0 | 0 | 0 | 0 |
| De 1 a 4 años | 0 | 2 | 0 | 1 |
| De 5 a 9 años | 0 | 2 | 0 | 4 |
| De 10 a 19 años | 0 | 1 | 0 | 3 |
| De 20 a 39 años | 0 | 5 | 1 | 16 |
| De 40 a 49 años | 0 | 5 | 0 | 8 |
| De 50 a 59 años | 0 | 3 | 0 | 3 |
| De 60 a 69 años | 0 | 9 | 0 | 3 |
| De 70 a 79 años | 1 | 5 | 0 | 3 |
| De 80 y + años | 0 | 2 | 0 | 3 |
| TOTALES | 1 | 34 | 1 | 44 |

FALLECIDOS

| GRUPO DE EDAD | VARONES | MUJERES |
|-----------------|----------|----------|
| De 0 a 9 años | 0 | 0 |
| De 10 a 19 años | 0 | 0 |
| De 20 a 39 años | 0 | 0 |
| De 40 a 49 años | 0 | 0 |
| De 50 a 59 años | 0 | 0 |
| De 60 a 69 años | 0 | 0 |
| De 70 a 79 años | 0 | 0 |
| De 80 y + años | 0 | 0 |
| TOTALES | 0 | 0 |

| SOSPECHOSOS | RECUPERADOS |
|-------------|-------------|
| 1 | 2 |

RESUMEN DEL MES DE MAYO POR DIA

| FECHA | POSITIVOS | DESCARTADOS | SOSPECHOSOS | RECUPERADOS | MUERTES |
|------------------------|-----------|-------------|-------------|-------------|---------|
| ACUMULADO A MARZO 2022 | 19518 | 55859 | 8921 | 14427 | 751 |
| 01/05/2022 | 0 | 42 | 0 | 0 | 0 |
| 02/05/2022 | 0 | 31 | 0 | 0 | 0 |
| 03/05/2022 | 0 | 55 | 41 | 6 | 0 |
| 04/05/2022 | 0 | 100 | 26 | 1 | 0 |
| 05/05/2022 | 3 | 87 | 8 | 6 | 0 |
| 06/05/2022 | 1 | 78 | 4 | 0 | 0 |
| 07/05/2022 | 1 | 54 | 0 | 0 | 0 |
| 08/05/2022 | 0 | 29 | 0 | 0 | 0 |
| 09/05/2022 | 5 | 79 | 2 | 7 | 0 |
| 10/05/2022 | 0 | 74 | 0 | 3 | 0 |
| 11/05/2022 | 4 | 80 | 1 | 2 | 0 |
| 12/05/2022 | | | | | |
| 13/05/2022 | | | | | |
| 14/05/2022 | | | | | |
| 15/05/2022 | | | | | |
| 16/05/2022 | | | | | |
| 17/05/2022 | | | | | |
| 18/05/2022 | | | | | |
| 19/05/2022 | | | | | |
| 20/05/2022 | | | | | |
| 21/05/2022 | | | | | |
| 22/05/2022 | | | | | |
| 23/05/2022 | | | | | |
| 24/05/2022 | | | | | |
| 25/05/2022 | | | | | |
| 26/05/2022 | | | | | |
| 27/05/2022 | | | | | |
| 28/05/2022 | | | | | |
| 29/05/2022 | | | | | |
| 30/05/2022 | | | | | |
| 31/05/2022 | | | | | |